



PREFEITURA MUNICIPAL DE INÚBIA PAULISTA

CNPJ 44.919.611/0001-03

Fone: (18) 3556-1254

E-mail: inubia@terra.com.br

Avenida Campos Salles, 113 – CEP 17760-000 - Inúbia Paulista - Estado de São Paulo.

RELATÓRIO FOTOGRÁFICO

OBRA: Ampliação do prédio Municipal destinado à E.M.E.I - Escola Municipal de Educação Infantil.

LOCAL: Av. João Elvino, nº601, Esq. com a Av. Leão Miguel Bannwart, LOTES nºs 01,02, 03 e 04- da Quadra nº 103 - Centro - Inúbia Paulista - SP.

REQUERENTE: Prefeitura Municipal de Inúbia Paulista.



Foto "01"



Foto "02"



Foto "03"



Foto "04"



Foto "05"



Foto "06"



PREFEITURA MUNICIPAL DE INÚBIA PAULISTA

CNPJ 44.919.611/0001-03

Fone: (18) 3556-1254

E-mail: inubia@terra.com.br

Avenida Campos Salles, 113 – CEP 17760-000 - Inúbia Paulista - Estado de São Paulo.



Foto "07"



Foto "08"



Foto "09"



Foto "10"



Foto "11"



Foto "12"



Foto "13"



Foto "14"



PREFEITURA MUNICIPAL DE INÚBIA PAULISTA

CNPJ 44.919.611/0001-03

Fone: (18) 3556-1254

E-mail: inubia@terra.com.br

Avenida Campos Salles, 113 – CEP 17760-000 - Inúbia Paulista - Estado de São Paulo.

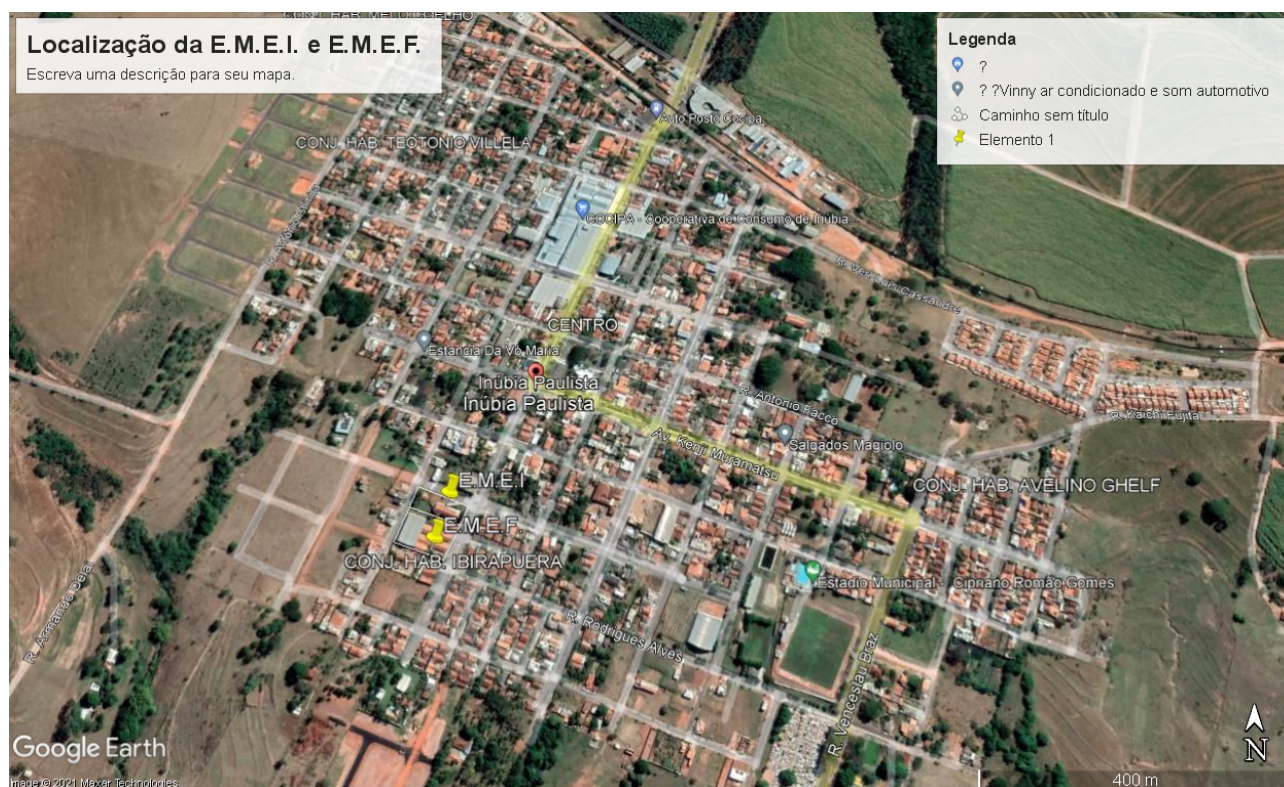

Latitude 21°46'19.93"S / Longitude 50°57'47.69"O

Inúbia Paulista/SP, 27 de Fevereiro de 2025.

Emerson Luis Cavalaro de Almeida Paula

Arquiteto e Urbanista – CAU nºA25459-2

Setor de Obras Pública

12106922 - Projeto/Orçamento

12106959 - Direção e Fiscalização

Silvio de Araujo Lima

Gestor do Convênio

Fernando Rossi

Prefeito Municipal